

ALMA MATER STUDIORUM – UNIVERSITA' DI BOLOGNA
SECONDA FACOLTA' DI INGEGNERIA
Corso di Laurea Specialistica nei Sistemi e nelle Tecnologie per la Comunicazione

USER GUIDE

Turnazione Comando Di Polizia multi agent system

Sistemi Intelligenti Distribuiti LS
A.A. 2004/05

Realizzazione: Roberto Vespignani 0000194311

1 Installazione

Per poter eseguire il programma occorre scompattare il file demo.zip;

Installare se non già installato il nodo Tucson tramite "TucsonInstall.bat" oppure digitando:

```
java -cp lib\tucson.jar alice.tucson.runtime.Node
```

Inserire nella directory Demo il file XXX.pl con le necessità del comando nella seguente forma:

```
need(rank,numId,day,turn).
```

Ad esempio se ho bisogno di un comandante il giovedì il pomeriggio:

```
need(comandante,_,4,2).
```

Oppure quattro agenti di domenica mattina:

```
need(agente,_,7,1).
```

```
need(agente,_,7,1).
```

```
need(agente,_,7,1).
```

```
need(agente,_,7,1).
```

Avviare ora la demo dell'applicazione tramite "Demo.bat" oppure digitando:

```
java -cp lib\demo.jar; lib\tucson.jar;. Test
```

compare:

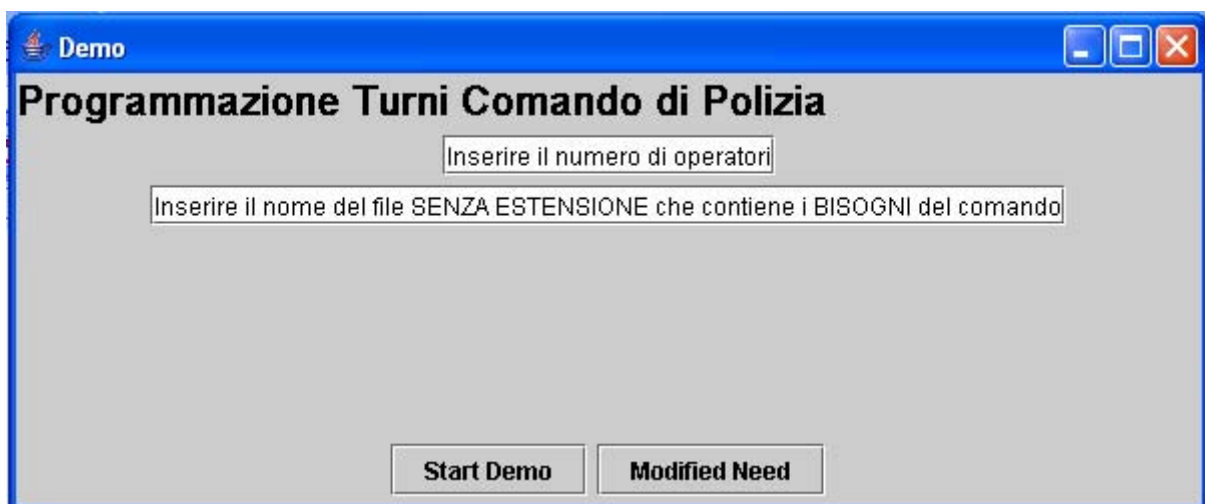

2 Modo d'uso

Inserire nella console di controllo il numero di operatori del comando e il file contenente le necessità senza estensione, poi premere Start Demo.

A questo punto compaiono le interfacce relative ai dipendenti:

Dove vanno specificato grado, numero Id, e nelle caselle ASKED i turni desiderati, poi premere Start:

Ripetere l'operazione per tutti i dipendenti.

Quando tutti gli operatori in forza al comando Hanno espresso la loro opinione la pianificazione parte automaticamente e il coordinatore si manifesta visualizzando la tabella con tutti gli operatori e i turni di tutti i giorni.

Giorno-Operatore	agente1	agente2	ispettore1	agente3	agente4	comandante1
Lunedì	r	2	2	2	1	1
Martedì	2	2	1	1	2	2
Mercoledì	2	1	r	1	1	2
Giovedì	2	r	1	r	1	2
Venerdì	1	1	1	1	2	2
Sabato	f	1	2	2	r	1
Domenica	1	1	2	1	1	r

Eventuali turni non soddisfatti:

Mentre gli operatori vedono comparire i turni che devono svolgere con evidenziati quelli che si discostano dalle richieste fatte.

agente	Lunedì	Martedì	Mercoledì	Giovedì	Venerdì	Sabato	Domenica
ASKED 1	1	2	3	q	r	f	1
TURN		2		2		f	1

Start Modify

A questo punto l'operatore può modificare alcune sue richieste e richiedere che vengano ri-pianificati i turni tramite il pulsante modify:

agente	Lunedì	Martedì	Mercoledì	Giovedì	Venerdì	Sabato	Domenica
ASKED 1	1	2	3	q	1	f	1
TURN		2		2		f	1

Start Modify

Oppure si può modificare il file delle necessità dalla console di comando, e poi premere Modified Need, così da poter ripianificare tutti e sette i giorni in base alle nuove necessità del comando.

